

CONOCER

Consejo Nacional de Normalización y
Certificación de Competencias Laborales



EDUCACIÓN
SECRETARÍA DE EDUCACIÓN PÚBLICA



conocer

conocimiento • competitividad • crecimiento



I. Requisitos que deben cumplir las fotografías utilizadas en la emisión de certificados.



Las especificaciones que deben cumplir las fotografías son las siguientes:

- ✓ A color, reciente y nítida.
- ✓ El usuario deberá observarse de frente, mostrando desde la parte superior de los hombros, rostro y cabello completo (cabello recogido o por detrás de los hombros).
- ✓ Sin accesorios que impidan observar claramente los rasgos faciales.
- ✓ Dimensión de la foto: Dimensión mínima tamaño infantil guardando siempre la proporción del usuario.
- ✓ Fondo blanco, sin texturas, ni fondos color amarillo, gris, u otro, así como paisajes.
- ✓ Buena iluminación para eliminar sombras.
- ✓ Peso del archivo: Hasta 300 kilobytes.
- ✓ Formato electrónico: jpg, bmp o png (no utilizar el formato jepg).
- ✓ El archivo de la fotografía debe ser nombrado con la CURP del usuario.



II. Fotografías consideradas como correctas.

Aspectos a considerar

El usuario debe mostrarse de frente y con fondo blanco o transparencias.



Durante la edición de fotografías deberá considerarse aproximadamente un margen proporcional de 13 cm del cuello a los hombros

Considerar durante la edición de fotografías aproximadamente entre 13 cm de altura entre hombros y pecho

Fotografías correctas





EDUCACIÓN
SECRETARÍA DE EDUCACIÓN PÚBLICA

 **conocer**
conocimiento • competitividad • crecimiento

III. Fotografías consideradas como incorrectas.



**Fotografías con texturas,
colores de fondos y mal
editadas en las que puede
observarse espacios amplios
en proporción con el usuario**

Ejemplos de fotografías incorrectas



Fotografías lejanas, mostrando el cuerpo completo o en demasía visualización de pecho y hombros

Ejemplos de fotografías incorrectas



Fotografías cercanas, con poca visualización de pecho y hombros, usuarios mostrando la cabeza inclinada o con un perfil de lado.

Ejemplos de fotografías incorrectas

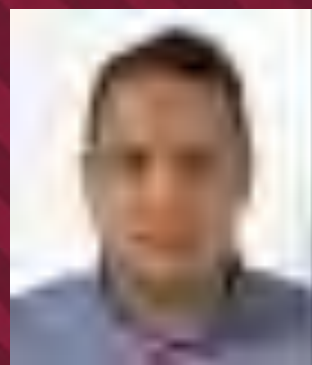

Fotografías con paisajes, en color blanco y negro, sobreexpuesta o con luz, con marcos, transparentes, en fondo de colores, pixeladas

Ejemplos de fotografías incorrectas



IV. Edición de fotografías.



Utiliza algunas plataformas de uso gratuito para la edición de fotografías removebg, es ideal para eliminar fondos y Paint, te permitirá ajustar y/o recortar las fotografías con la calidad requerida en la normatividad vigente del CONOCER.

Para ello, de manera fácil y gratuita podrás seguir los siguientes pasos





REMOVE BG

1.- Ingresa a la plataforma <https://www.remove.bg/es/upload>





2.- Da clic en cargar imagen, y selecciona la fotografía a editar.

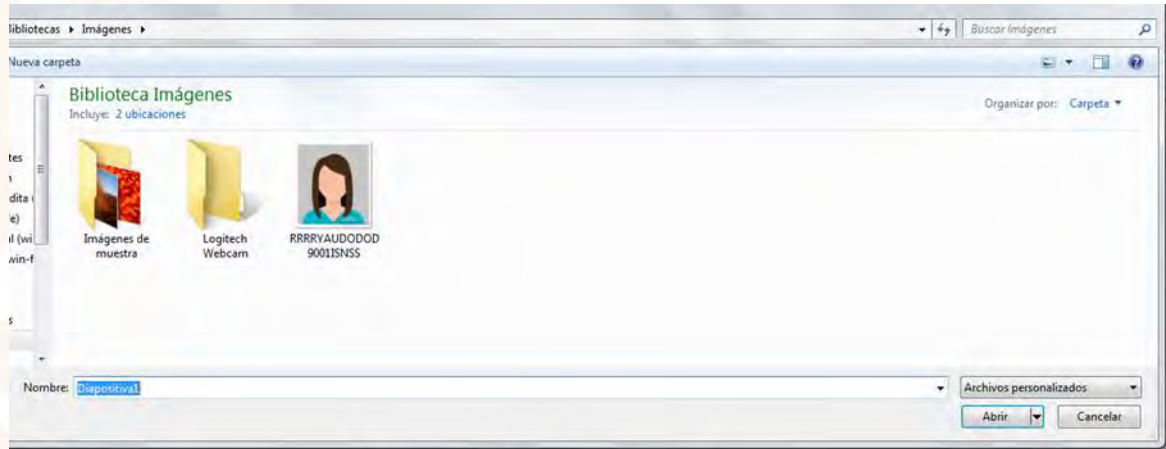

 **Cargar imagen**

o arrastra un archivo

Pega la imagen o URL **ctrl + v**



3.- Selecciona la opción quitar fondo y da clic en la opción descargar.

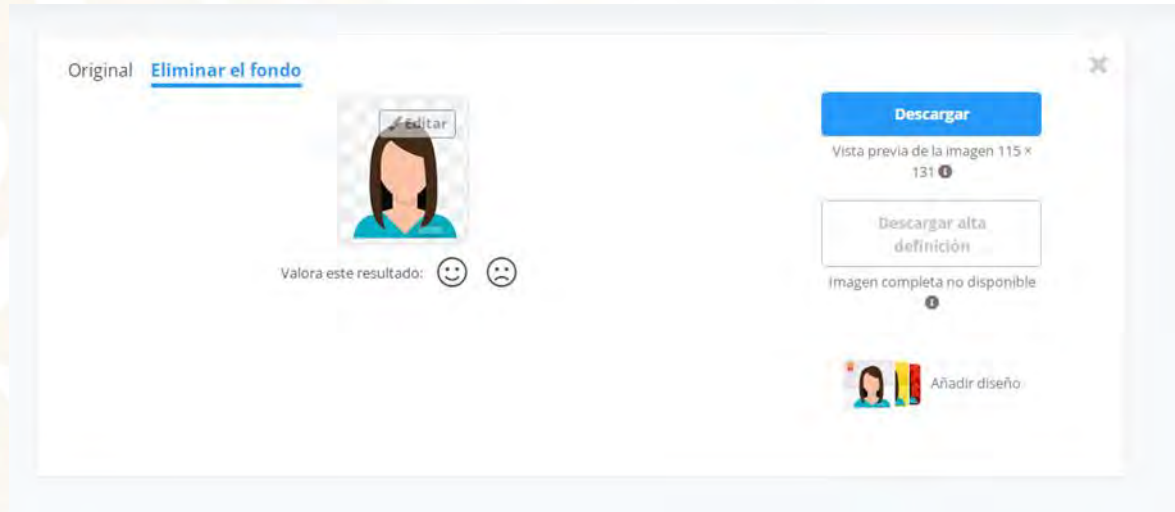



4.- Guarda la fotografía con el CURP de la usuaria.

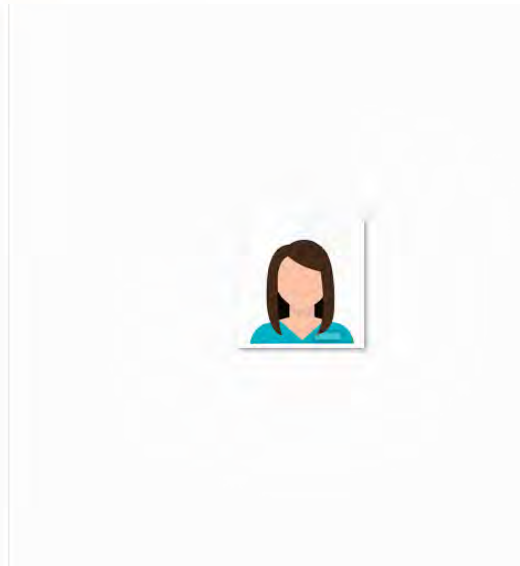
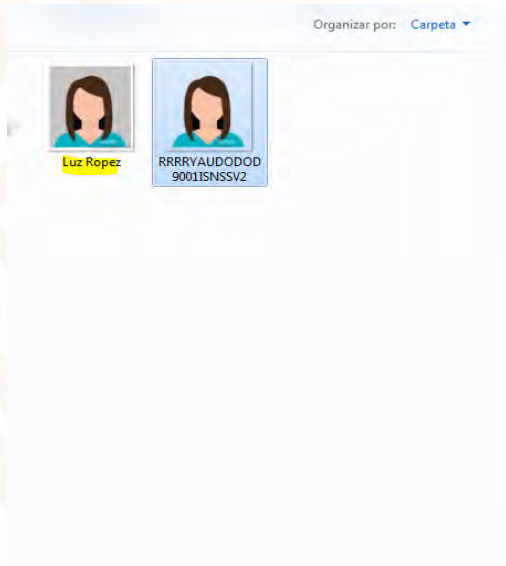



PAINT

1.- Abre en el programa Paint la fotografía a editar y ajusta a los lineamientos normativos.

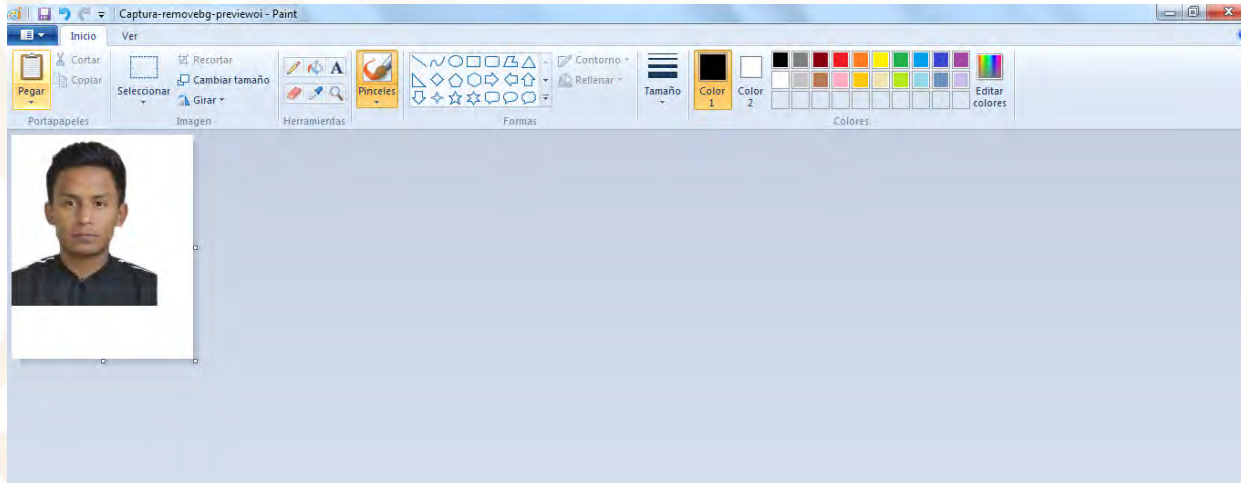

GRACIAS



EDUCACIÓN
SECRETARÍA DE EDUCACIÓN PÚBLICA

